

PRÄSENTATION

JC Sandalwood Update

zur Investorenreise Juni 2026

Jäderberg & Cie.

Agenda

1. Ziel der Reise & Reiseroute
2. Perth:
   Firmenstruktur & Vermarktung
3. Douglas Daly:
   Standort der Wälder
4. Vanuatu:
   Verarbeitung und Veredelung
5. Fazit
6. Nächste Schritte
7. Fragen



Reisegruppe bestehend aus Anlegern, Vermögensberatern und unserem Team, Mai 2026

Ziel dieser Reise

Transparenz und Kennenlernen der Wertschöpfungskette

- Überprüfung der vertikalen Wertschöpfungskette vor Ort: „Due Dilligence“ aus Sicht der Investoren
- Eigenes Bild ergänzt und validiert Reporting
- Transparenz durch Einbindung der Investoren & Berater
- Besichtigung der JC Sandalwood-Wälder
- Neue Destillerie kennenlernen
- Gespräche mit vielen Verantwortlichen
- Menschen und Umgebung vor Ort erleben
- Künftige Potentiale in Australien und Vanuatu erkennen

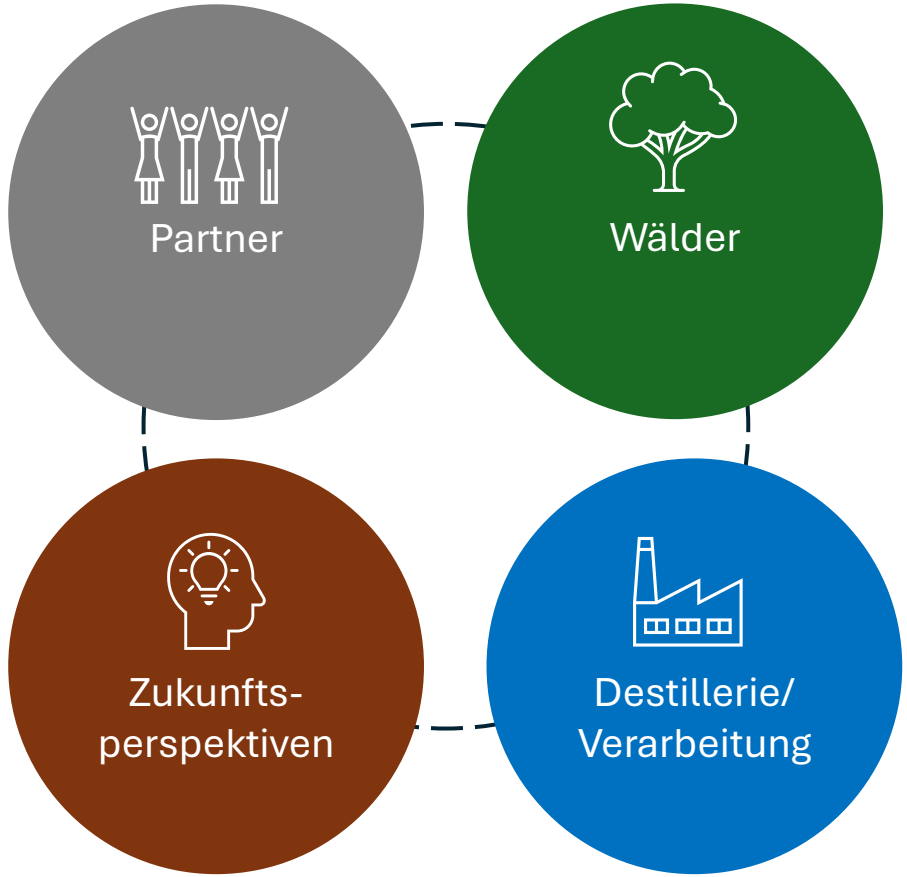

Reiseroute


Darwin
Douglas Daly
Port Vila
Vanuatu
AUSTRALIA
Brisbane
Perth
NEW
ZEALAND
500km

Perth:
Firmenstruktur

- Partner für Legal, Tax, Admin
- Unit Trust Register
- Partner seit über 10 Jahren



Stephen Bushell, Managing Partner bei DFK Gooding Partners



Perth:
Vermarktung

JC Sandalwood 2.0 hat bereits heute eigene Strukturen und erfahrene Partner für die Vermarktung von Sandelholz.



B2B: Raj Kandiah



B2B: Mario Di Lallo



D2C: Todd Michael

Reiseroute


Darwin
Douglas Daly
Port Vila
Vanuatu
AUSTRALIA
Brisbane
Perth
NEW
ZEALAND
500km

Fahrt zu den Wäldern





JC Sandalwood Wald Maneroo, Mai 2026







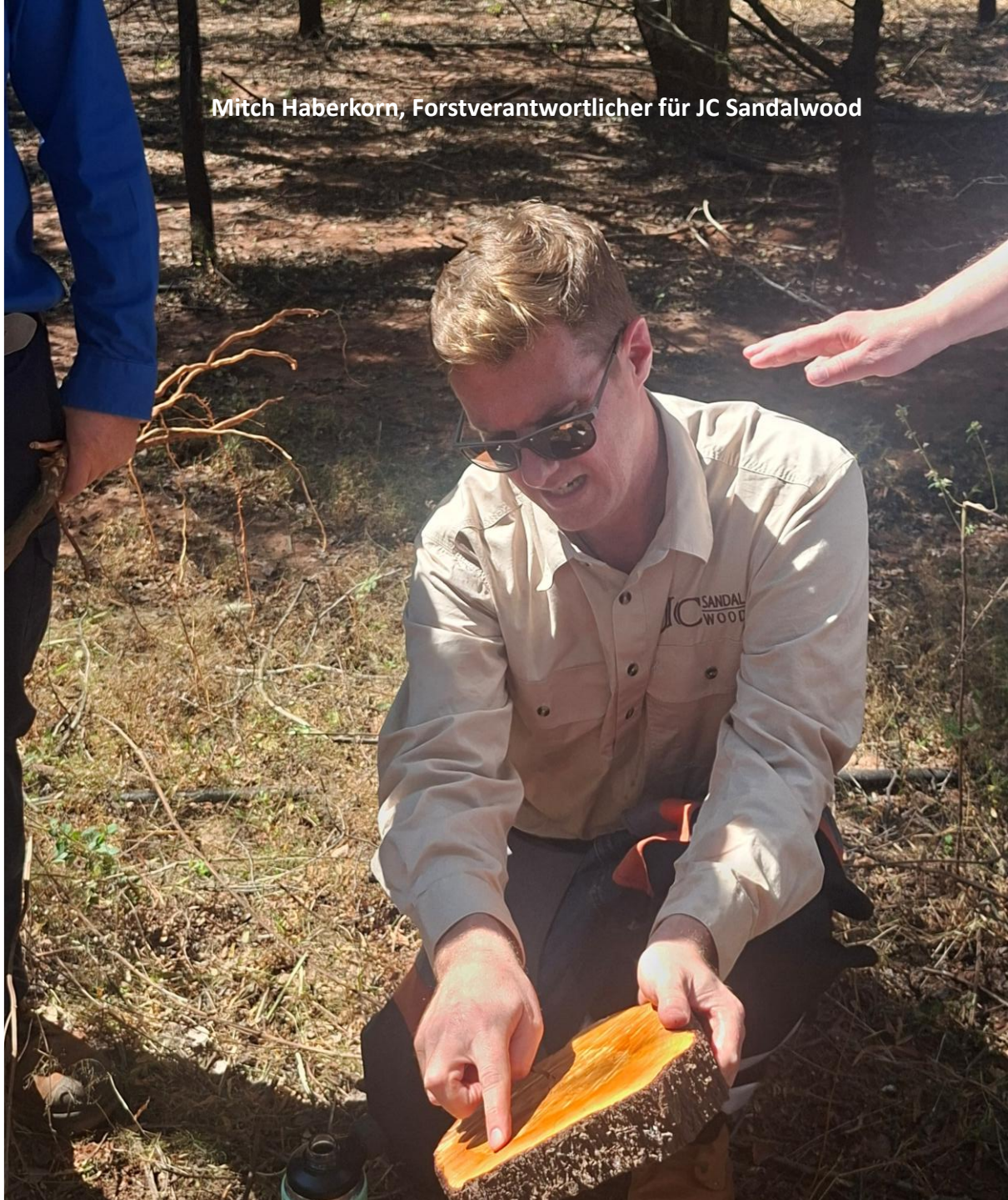

Mitch Haberkorn, Forstverantwortlicher für JC Sandalwood


Stichproben im JC Sandalwood Wald Maneroo zeigen, dass die Sandelholz-Bäume bereits Kernholz mit Sandelholz-Öl im Innern bilden


550TM


Die Regenzeit dauerte dieses Jahr etwas länger, nun ist die Zeit für Forst-Bewirtschaftung.








MANEROO 4
RN037820


Eine Solaranlage wird den mit Diesel betriebenen Stromgenerator ablösen, der aktuell noch die Wasserpumpe antreibt.
DURO
TANK
1300 829 802

Reiseroute

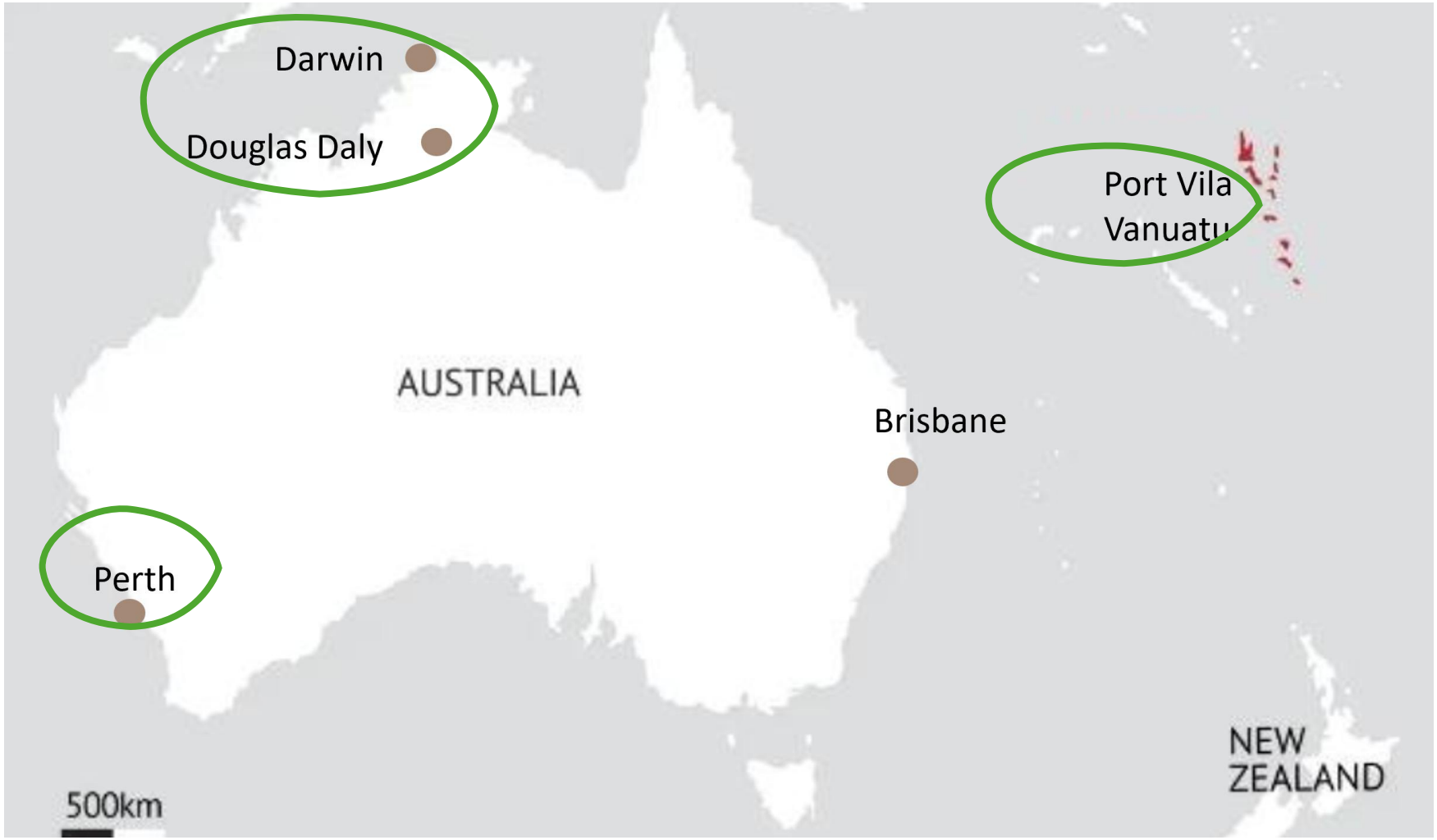
Darwin
Douglas Daly
Port Vila
Vanuatu
AUSTRALIA
Brisbane
Perth
NEW
ZEALAND
500km

Vanuatu:
Verarbeitung und Veredelung

- Versorgungssicherheit (durch Holz-Angebot u.a. aus Vanuatu, Australien und Neukaledonien)
- Lokale Wertschöpfung (neue Arbeitsplätze, lokale Zulieferer)
- Hohe Akzeptanz, starke politische Unterstützung
- Großes Erweiterungspotential durch örtlich verfügbare Bio-Produkte (Papaya, Ingwer, Kurkuma etc.)
- Zollvorteile









Herzlicher Empfang in Port Vila









Nine international investors attend Vanuat sandalwood oil distillation facility launch

Jun 6, 2026



From left: Johan Notier, Deputy Prime Minister Johnny Koanapo and Peter Jäderberg. Photo: Supplied

Vanuatu has taken a major step in developing its sandalwood industry with the opening of the country's first sandalwood oil distillation facility, backed by international investors and aimed at creating greater value from locally grown sandalwood.

Natural Treasures Vanuatu hosted a reception on 30 May 2026 to mark the soft launch of the facility. The event, held at the First National Real Estate office in Port Vila, brought together nine international investors, senior government officials and local stakeholders.

news@dailypost.vu

Die Anlage wird aufgebaut

- Neuer und entscheidener Baustein der JC-Sandalwood-Wertschöpfungskette
- Aktuell modernste Sandelholz-Destillerie weltweit
- Herstellung von Sandelholz-Produkten in zielgenauen Qualitäten nach Kundenwunsch
- Hohe Nachfrage – zahlreiche qualifizierte Kundenanfragen
- Getragen durch Johan Nortier, seit über zehn Jahren international anerkannter führender Experte in Sandelholz-Produktion
- Getragen durch das dadurch entstandene Netzwerk und persönliche Beziehungen zu internationalen Industrie-Kunden
- Exklusive staatliche Genehmigungen





Johan Nortier, JC Sandalwood Australien mit Assistent George









Duftendes Santalum album

- Erstes Kernholz aus Australien steht zur Verarbeitung bereit
- Weitere Sandelholz-Arten: S. austrocaledonicum (Vanuatu, Neukaledonien), S. Spicatum (Australien) uvm.
- Unsere Destillerie ist die einzige, die mehrere Arten kombinieren kann und tut





Wasseraufbereitung



Erste Räumlichkeiten für Lager, Labor und Büro



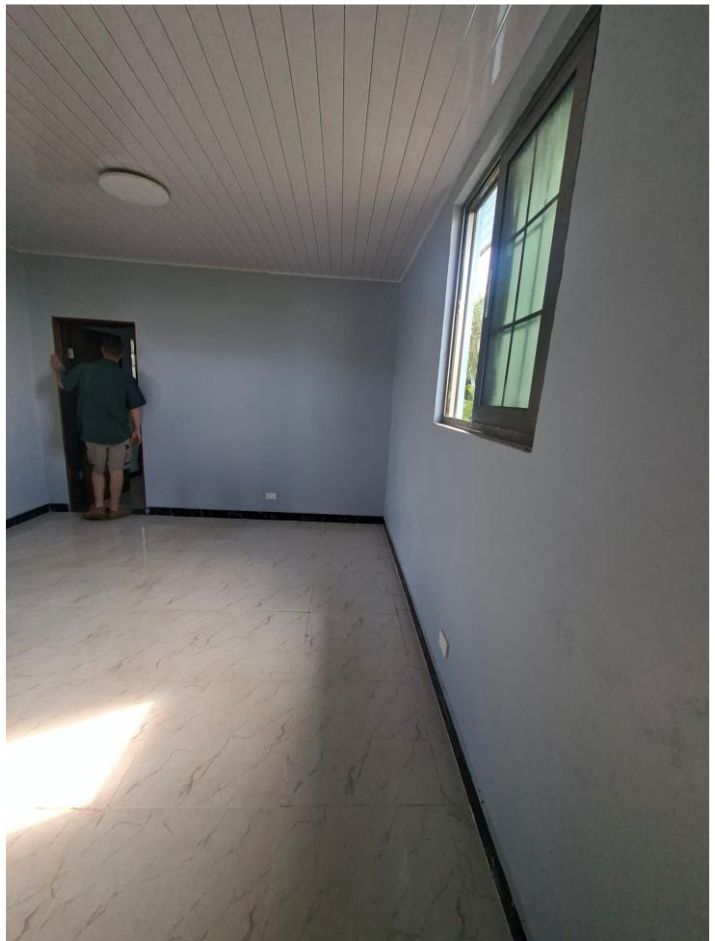

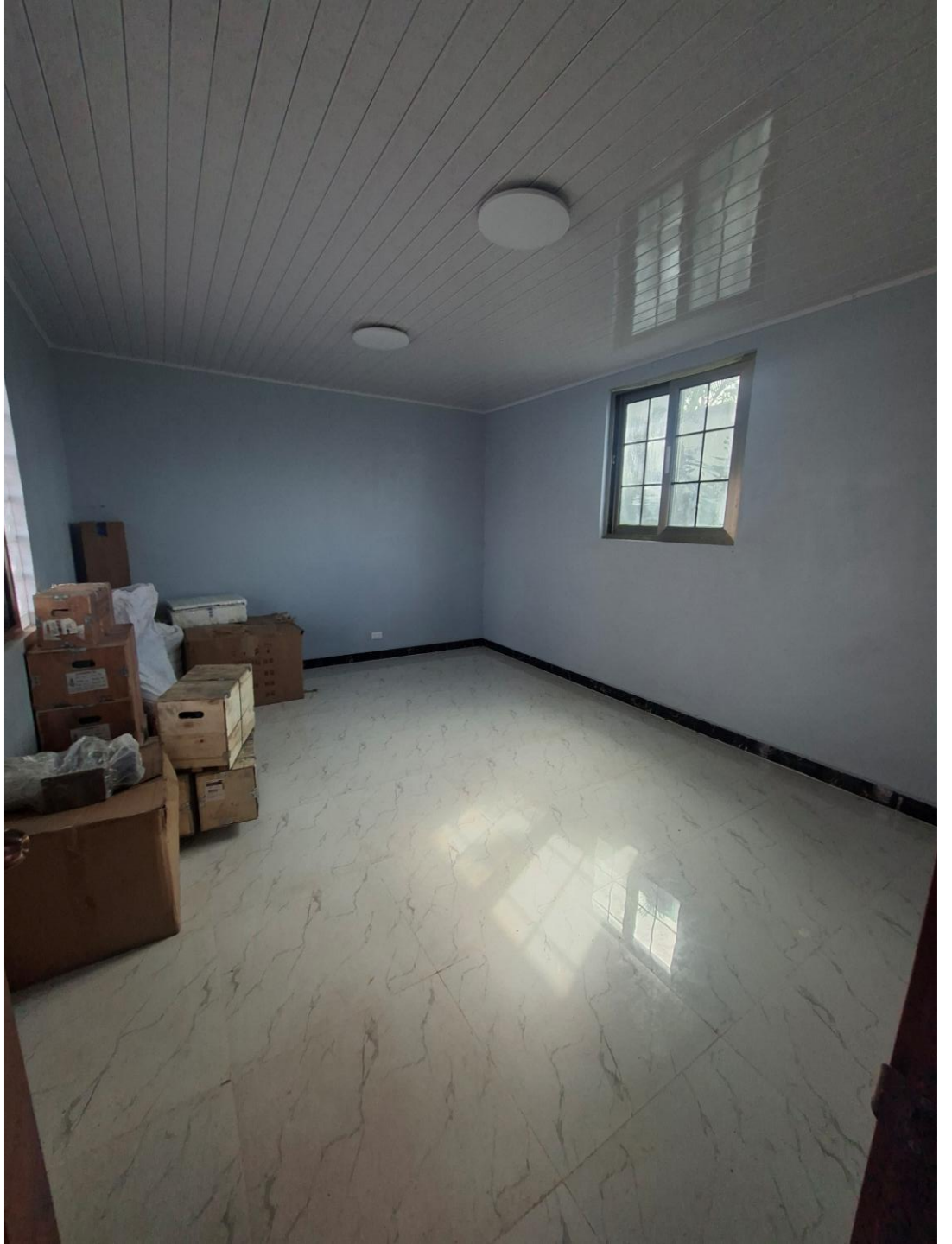

Perspektiven

Eigenes Grundstück mit mehr Platz für

- Produktionsflächen
- Qualitätssicherung, Labore
- Setzlingsaufzucht
- Forschung & Entwicklung
- Testflächen für Öle und Konzentrate, z.B.aus Papaya, Ingwer, Kurkuma, Maracuja, Maniok…

Tourismus (AUS & Kreuzfahrt):
Sandelholz-Shop





Fazit

- Aktueller Stand:
  Vertikale Integration der Wertschöpfungskette ist zum größten Teil vorbereitet
- Erhebliche Stärkung
  der Resilienz (Widerstandsfähigkeit)
  aller JC Sandalwood Investments



Nächste Schritte

- Kurzfristig Holzerwerb zur Erfüllung der bereits vorliegenden Aufträge der Destillerie (Kern der aktuellen Private Placements)
- Forstwirtschaftliche Maßnahmen
- Weitere Holz-Quellen sichern (Waldbestände und Feedstock)
- Neu-Organisation der Bestandsanleger-Beteiligungen
- Nächster Status-Bericht: voraussichtlich Dezember 2026
- Nächste Besichtigungs-Reise: geplant für Mai/Juni 2027
  Kosten: ca. €3.000 + Flug p.P.





JC SANDAL WOOD

Jäderberg & Cie.
Van-der-Smissen-Str. 2
D-22767 Hamburg
T +49 40 329 69 69 0

sandelholz@jaederberg.de
www.jaederberg.de